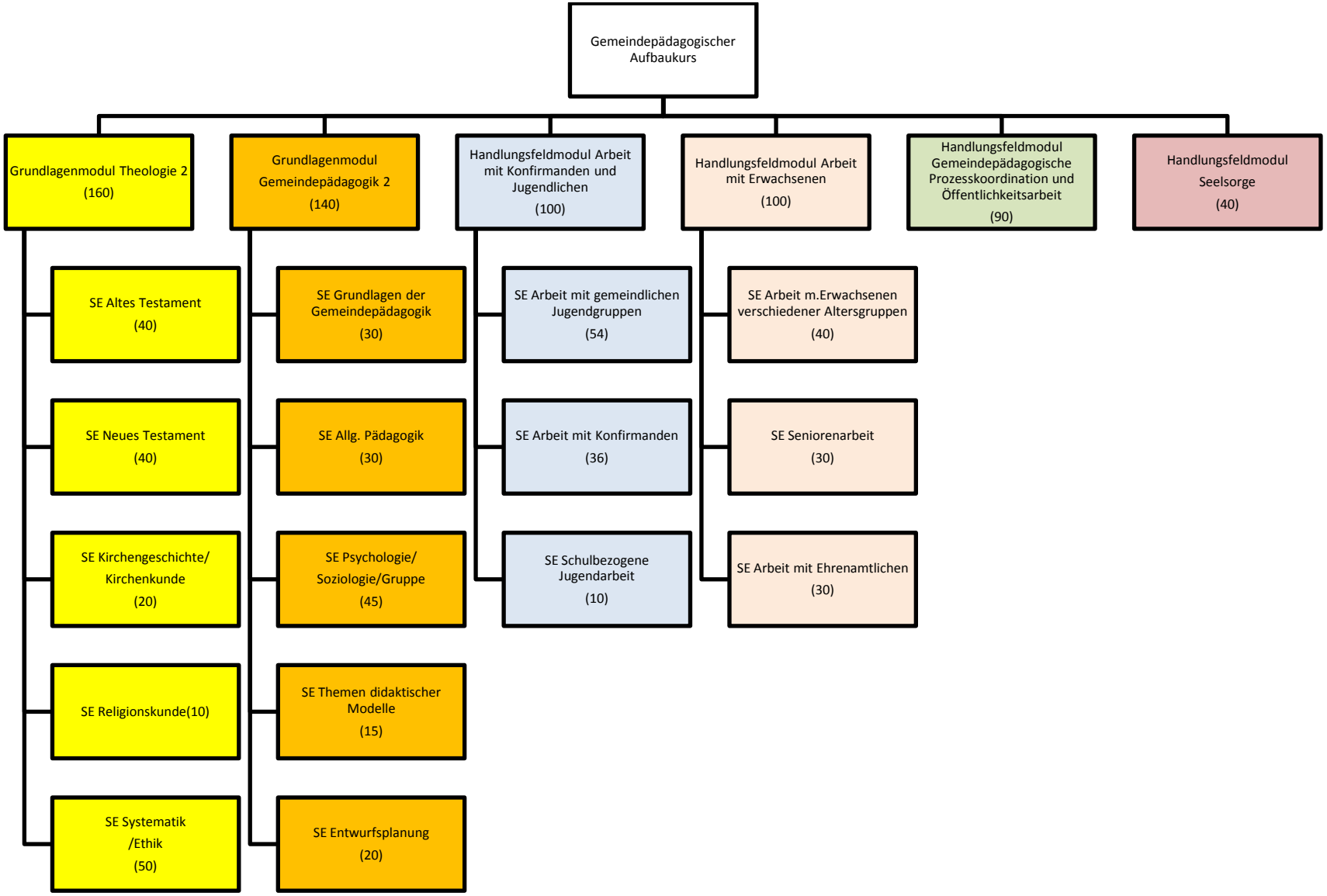
Gemeindepädagogischer Aufbaukurs
Grundlagenmodul Theologie 2 (160)
Grundlagenmodul Gemeindepädagogik 2 (140)
Handlungsfeldmodul Arbeit mit Konfirmanden und Jugendlichen (100)
Handlungsfeldmodul Arbeit mit Erwachsenen (100)
Handlungsfeldmodul Gemeindepädagogische Prozesskoordination und Öffentlichkeitsarbeit (90)
Handlungsfeldmodul Seelsorge (40)
SE Altes Testament (40)
SE Neues Testament (40)
SE Kirchengeschichte/ Kirchenkunde (20)
SE Religionskunde(10)
SE Systematik /Ethik (50)
SE Grundlagen der Gemeindepädagogik (30)
SE Allg. Pädagogik (30)
SE Psychologie/ Soziologie/Gruppe (45)
SE Themen didaktischer Modelle (15)
SE Entwurfsplanung (20)
SE Arbeit mit gemeindlichen Jugendgruppen (54)
SE Arbeit mit Konfirmanden (36)
SE Schulbezogene Jugendarbeit (10)
SE Arbeit m.Erwachsenen verschiedener Altersgruppen (40)
SE Seniorenarbeit (30)
SE Arbeit mit Ehrenamtlichen (30)